浙江省和平慈善基金会
Zhejiang Peace Charity Foundation

附件四

# 浙江省和平慈善基金会项目结项报告

| | |
|---|---|
| 执行机构名称 | 广东省扬善公益事业促进会 |
| 项目名称 | 少年的你不要放弃 |
| 申请拨款金额（元） | 8427.14 |
| 收款单位 | 广东省扬善公益事业促进会 |
| 银行账号 | 627123252 |
| 开户行 | 中国民生银行股份有限公司广州分行营业部 |
| 项目负责人签字 | 李莹莹 |
| 项目负责人联系电话 | 姓名: 李莹莹 电话: 18138771157 |
| 提交日期 | 2022.6.20 |
| 浙江省和平慈善基金会秘书长审批意见 | |
| 浙江省和平慈善基金会项目负责人签字 | |
| 注：1、开户银行的填写需要明确到具体的支行，参考格式:XXX 银行 XXX 分行 XXX 支行(XXX 分理处/营业部) 2、本拨款申请及审批表需要加盖公章和骑缝章 | |

| 项目信息 | |
|---|---|
| 项目介绍和宗旨（字数限制 100） | 陪伴各种原因陷入困境的青少年，为他们提供日常陪伴素质拓展、户外行走、同伴支持等活动， 让他们接纳自我体验到自己存在的价值，不放弃自己的人生。 |
| 项目执行周期 | 2021.07.20—2022.06.20 |
| 项目筹款总额 | 41948.60 |
| 项目执行省份 | 江苏省 |
| 项目受益对象及数量 | 13 到 18 岁 10 名困境儿童 |

**项目执行报告**（字数限制,400，请附上 3-5 张项目图片）

2021 年 7 月开始进行探访陪伴工作

从夏到冬，在一次次的探访陪伴中，我们看到孩子点滴的改变，从低头不说话到开始互动，露出喜乐的笑容，再到期待下一次的见面！

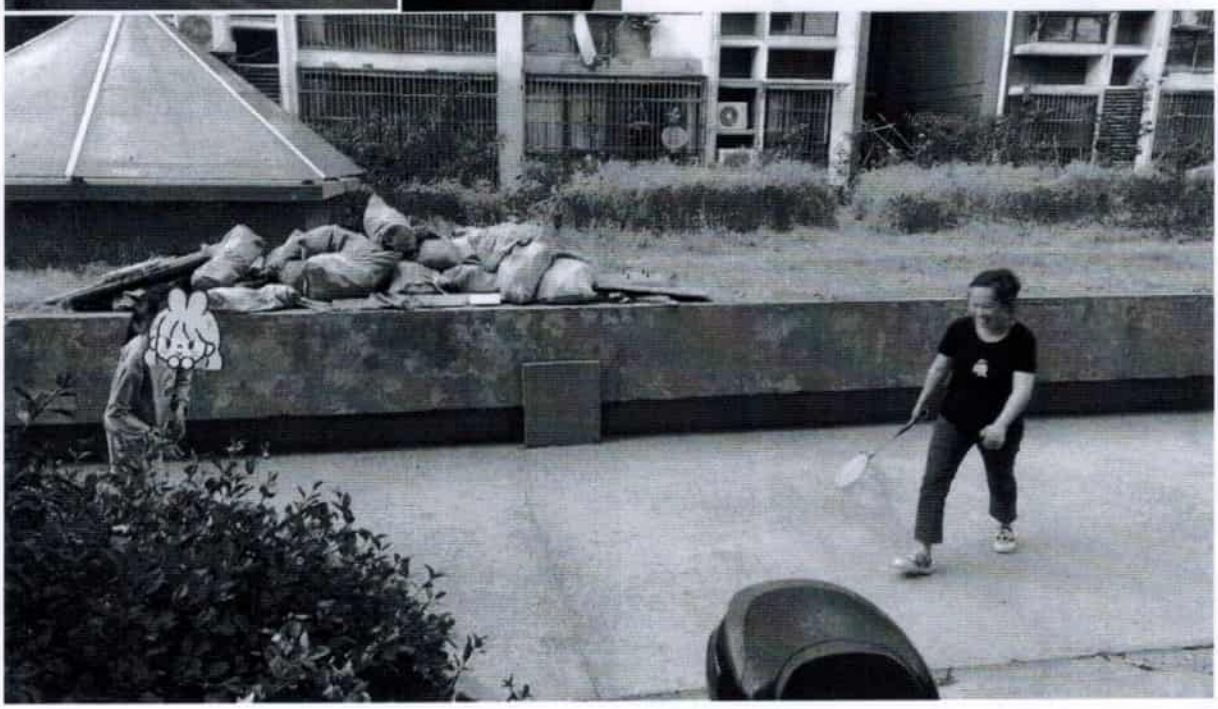

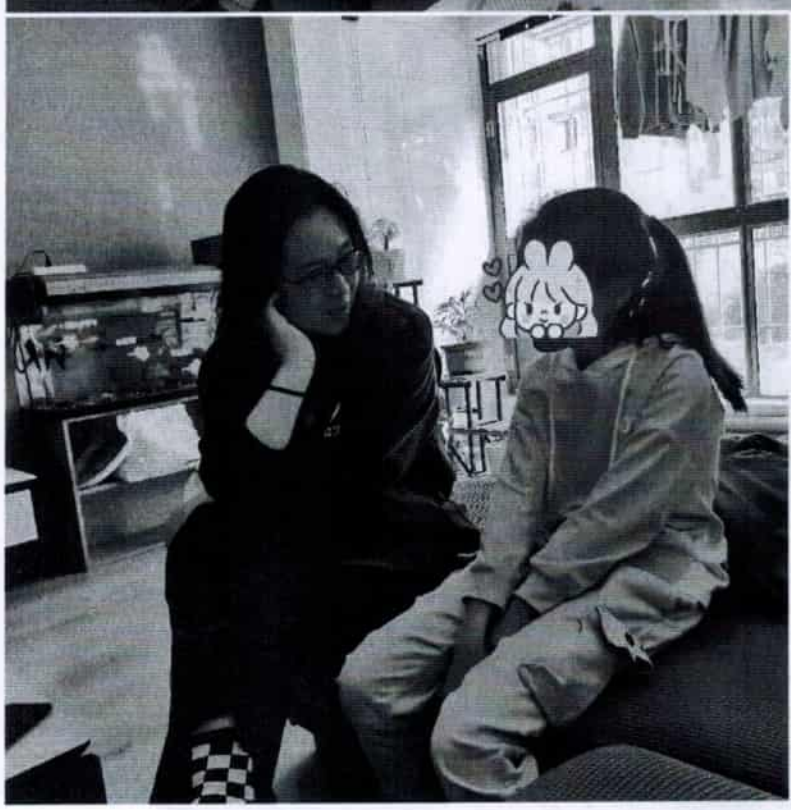

**父母离异后，小凡和小琪**从老家来到市区和父亲生活。离开了熟悉的环境，在新学校也有很多不适应，虽然父亲很爱她们但其工作繁忙，姐妹俩经常独自在家，缺少陪伴。透过探访陪伴贴心交流，孩子们越来越喜乐，渐渐适应目前生活，每次见面都很开心的分享自己的学习和生活，离别时都会问：阿姨你们什么时候再来？

小缘因为父母关系不和，自从四年级退学到现在，整整 5 年没有和社会接触，当他亲友找到我们的时候，我们也是有点震惊，这样孩子我们该如何着手去陪伴？当我们第一次去探访的时候，孩子因为长时间不说话，回应我们的只有偶尔的嗯等单字，后来根据他实际情况，慢慢引导他阅读。开始他妈妈说：不用给他带书，这小孩什么也不喜欢，就喜欢玩手机，后来从不理我们到自己主动看书，孩子的生命在慢慢改变！

小王年幼的时候，母亲就去世了。 父亲脾气急躁，在有些生活细节又疏于管教，沉迷手机不能自拔。当志愿者用温柔忍耐的的心，陪着他运动出游，孩子的状态也越来越好，慢慢从虚拟的网络里回到现实中。

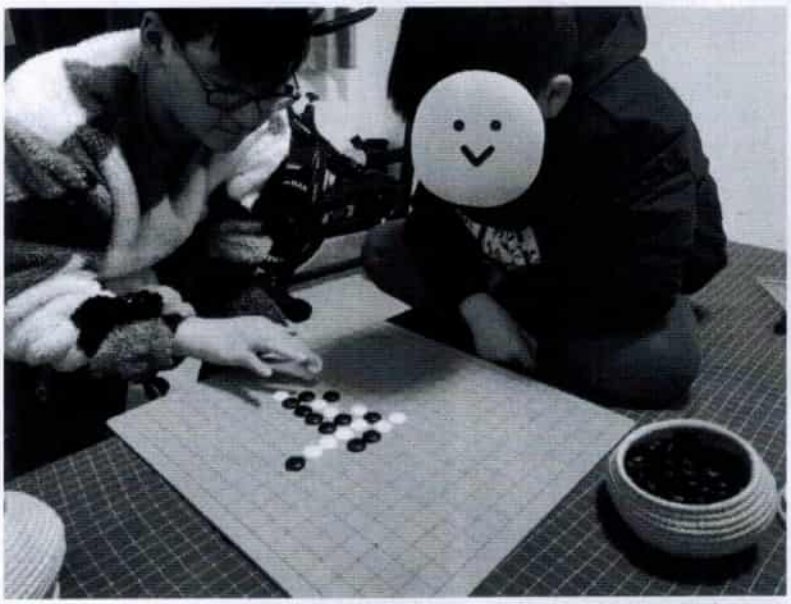

小儒自幼没有父亲，随着年龄的增长，对畸形的家庭充满抱怨。在与母亲发生激烈的冲突，用不学习来报复家人。，上课不听作业不写，老师也放弃了。通过志愿者的陪伴，发现这个心灵手巧的孩子聪明幽默反应快，学什么上手都快，只是缺乏积极正向的引导，目前孩子慢慢恢复到正常学习状态，给自己定下目标：上高中读大学！

**少年的你不要放弃：日常陪伴“话聊小分队”和“青春路一起走”系列活动**

透过日常的陪伴，让孩子们与小伙伴和家长一起走进自然走进书香走进社会，因为自卑缺少陪伴，城市优质的公共资源孩子却没有享受过， 我们愿意陪伴他们一起积极融入社会，走向美好的未来！

青春路 我们一起走
连云港微光社工

青春路 我们一起走

同伴支持小组的快乐 是因为“友”你

**心理咨询师带领孩子体验不一样的静心！**

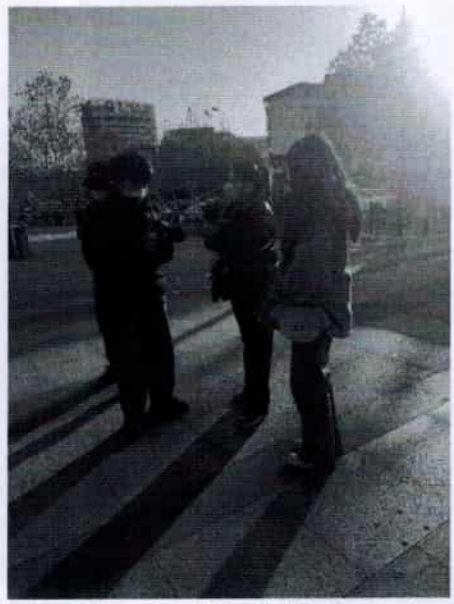

最有效影响青少年的方法，就是成为青少年的榜样，志愿者陪伴社恐小惠突破自己，勇敢的走出去！

**甜粽党和肉粽党的 PK 美味雪媚娘做起来**

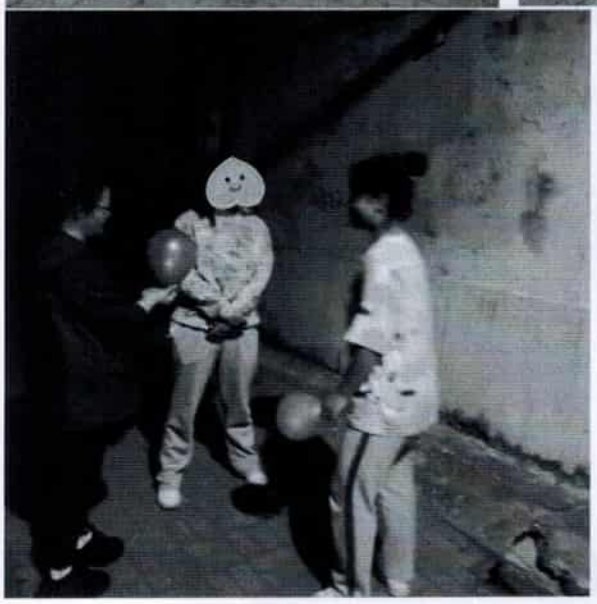

**成长的路上，我们或许走得慢，但希望我们不再后退，而是奋勇向前！，**

**项目个案案例**（字数限制 400，请附上 2-3 张项目图片，如果没有个案案例，可以去掉此栏）

虽然好久没有出门，当小缘出来的时候，我们发现这个善良的孩子非常有礼貌，对他人的关心充满感恩，志愿者阿姨送的跳跳糖，扒开在看，看了很多遍.....

| 项目目标达成情况 | |
|---|---|
| 原目标 | 实际达成情况 |
| 1、探访 10 名学生 | 1、探访 10 名学生 |
| 2、预算 55000 元 | 2、41948.60 元 |
| 3、日常陪伴、素质拓展、户外行走、同伴支持 | 3、日常陪伴、素质拓展、户外行走、同伴支持 |
| …… | …… |

**项目目标达成情况与原目标的差异分析（字数限制 300，请简明扼要）：**

**筹款额度没有达标，在活动宣传上需要改进**

**项目成果与经验总结（字数限制300）**

1. 在实际陪伴中，部分家长不是很不配合，孩子对家长的敌对情绪多一点，给工作带来一定的影响。
2. 服务对象出现有畏难心理，觉得自己反正什么都不行，就什么也不想干。工作人员运用专业技巧用积极正向求的方式来引导他们，并邀请志愿者用榜样的力量为他们注入希望。
3. 疫情期间线上小组每周五天活动，给志愿者增加了比较多的工作量。

**财务报表（机构可根据项目实际情况，适量修改本表格，参考附件五）**

浙江省和平慈善基金会
Zhejiang Peace Charity Foundation

# 项目财务报表

项目名称：　　填表单位：

| 序号 | 类别 | 项目描述 | 预算金额① | 实际支出② | 相差金额②-① | 差异简单说明 |
|---|---|---|---|---|---|---|
| 1 | 项目直接支出 | 房租 | 12000 | 13000 | 1000 | 原计一间1000，调整为一间1083.33，租金加1000. |
| 2 | | 装修 | 2000 | 883 | -1117 | 更换房屋后，未刷涂料，印宣传资料。 |
| 3 | | 探访物资 | 7200 | 4400.91 | -2799.09 | 资金不足 |
| 4 | | 素质拓展物资 | 3600 | 364.99 | -3235.01 | 资金不足 |
| 5 | | 小组活动物资 | 1200 | 846.2 | -353.8 | 资金不足 |
| 6 | | 志愿者补贴 | 14400 | 14400 | 0 | 预算正常 |
| 8 | | 小计 | 40400 | 28503 | -11897 | |
| 9 | 项目执行 | 执行人员补贴 | 9600 | 4800 | -4800 | 资金不足 |
| 13 | | 小计 | 9600 | 4800 | -4800 | |
| 14 | 管理费 | 执行机构管理费 | 5000 | 3253.5 | 0 | |
| 16 | | 小计 | 5000 | 5000 | 0 | |
| 17 | 总计 | | 55000 | 41948.6 | -13051.4 | |

**财务凭证（可另外提供附件）**

请申请机构将财务凭证照片粘贴于此栏，可以另外提供附件，附件需要盖公章和骑缝章

# 少年的你不要放弃项目财务披露报告

披露周期：　　2022/04/01　至 2022/06/15

2021 年 8 月 14 日——2022 年 6 月 20 日“少年的你不要放弃”项目筹款金额为 41948.6 元，本项目第二次披露时间为 2022 年 4 月 1 日——2022 年 6 月 20 日，金额 10412.78 元，以下为浙江省和平慈善基金会拨款给发起机构广东省扬善公益事业促进会款项，委托连云港市微光社会工作服务中心共同执行票据粘贴在此份文件中

## 服务协议

**甲方：**广东省扬善公益事业促进会

**地址：**广州市天河区天河北路 906 号高科大厦 A 座 1707

**联系人：**李莹莹　　**电话：**181 3877 1157

**乙方：**连云港市微光社会工作服务中心

**地址：**江苏省连云港市海州区苍梧路 35 号山水丽景广场 AB 楼 B507 室

**联系人：**杨守敏　　**电话：**180 2196 0513

甲乙双方本着平等互利的原则，经友好协商，就乙方为甲方提供财务培训服务达成一致，特订立本协议，以共同遵守。

**第一条　服务内容**

1. 甲方购买乙方为项目一《少年的你不要放弃》服务

服务时间：　2021 年7月20至 2022 年 6 月 20 日

服务地点：　江苏省连云港市

服务对象：　困境青少年

服务内容：　家庭探访、素质拓展、家庭互助小组……

**第二条　甲方权利与义务**

2.1. 甲方对服务内容有指导权利。

2.2. 甲方需安排专人负责与乙方联系，接洽相关事务。

扫描全能王 创建

2.3 甲方需负责前期的需求调查，并统计后发给乙方作为服务资料。

2.4 甲方对服务过程中涉及到的课件具有保密义务，未经乙方同意不得提供给任何个人或机构使用。

**第三条　　乙方权利与义务**

3.1 乙方对课程内容享有版权。

3.2 乙方需要根据甲方收集的需求调查结果，充分与甲方沟通，并合理设计服务及推荐。

3.3 乙方需委派具有专业资质，且在社会组织领域拥有经验并能回应甲方需求的服务，保证有质有量地完成项目服务。

3.4 乙方有义务将此项目中学员反馈意见等相关信息告知甲方。

3.5 乙方对服务中的甲方提供的信息，具有保密的义务。

**第四条　　服务费用**

4.1 本项目服务费用原价为人民币 五万五仟元（55000）

4.2 甲方在服务结束后收到乙方发票后五个工作日内支付培训费用。

4.3 上述服务所产生的差旅费，住宿、餐饮费由甲方承担，乙方向甲方据实报销，相关费用以甲方的出差制度为标准。

附：乙方银行信息：

| | |
|---|---|
| 账户名称 | 连云港市爱光社会工作服务中心 |
| 开户银行 | 中国建设银行股份有限公司连云港新海支行 |
| 账号 | 32050165200000003798 |

4.4 乙方在项目结束后五个工作日内给甲方提供劳务类/服务类发票。

附：甲方的发票抬头：广东省扬善公益事业促进会

税号：51440000096102272N（税务发票使用）

扫描全能王 创建

**第五条　　违约和解除条款**

5.1. 甲乙双方在之前良好合作的基础继续订立本协议，双方将继续以诚实守信为原则，在协议期内有任何事项调整双方保持良好沟通，协商解决。

5.2. 如遇不可抗力原因（如战争、自然灾害、罢工等）导致协议无法履行，双方均不承担责任，协议自行终止，或经双方协商延续执行。

5.3. 如因甲方的原因造成服务无法履行或履行不足（例如：未组织学员参与培训），甲方应提前 7 日通知乙方，双方协商变更培训时间，甲方应承担因变更培训时间乙方直接支出费用。

5.4. 如因乙方的原因造成预约服务无法如期举办，乙方应提前 7 日通知甲方，甲方可以要求乙方按甲方需求及安排补充及跟进，或解除本协议，要求乙方承担因变更时间甲方直接支出费用。

**第六条　　其他**

本协议一式贰份，双方各执壹份，自甲乙双方签章之日起生效，具有同等法律效力。

（以下无正文）

| | |
|---|---|
| 甲方： | 乙方： |
| （盖章） | （盖章） |
| 授权代表签字： | 授权代表签字： |
| 日期：2021 年 12 月 12 日 | 日期：2021 年 12 月 6 日 |

扫描全能王 创建

| 支持性文件序号 | 支持性文件名称 | 支持性文件数量 | 支持性文件金额 |
|---|---|---|---|
| 1 | 执行机构管理费 | 6 | 956.7 |
| 支持性文件见下 | | | |

江苏增值税普通发票

032002100304 № 44484702

032002100304
44484702

发票联

机器编号：667012628327

开票日期：2022年06月08日

购买方
名称：连云港市微光社会工作服务中心
纳税人识别号：52320700MJ7176673T
地址、电话：
开户行及账号：

密码区
00+>368**502-/9-0*<9426<6543
4742986700</0*<5*/+98*/01>9*
<58-47769-04-331**-<5*5075+4
+2>35><+0+3>+*010+9006/450<8

| 货物或应税劳务、服务名称 | 规格型号 | 单位 | 数量 | 单价 | 金额 | 税率 | 税额 |
|---|---|---|---|---|---|---|---|
| *纸制品*帐本 | | 本 | 3 | 10 | 30.00 | 免税 | *** |
| *纸制品*复印纸 | | 包 | 1 | 20 | 20.00 | 免税 | *** |
| *文具*印尼 | | 个 | 1 | 8 | 8.00 | 免税 | *** |
| *文具*档案盒 | | 个 | 3 | 6 | 18.00 | 免税 | *** |
| 合计 | | | | | ¥76.00 | | *** |

价税合计（大写） ⊗柒拾陆圆整 （小写）¥76.00

销售方
名称：海州区广场社区鹏程办公用品经营部
纳税人识别号：92320706MA1PA23Y94
地址、电话：海州区龙河大厦8楼H3号房051885833560
开户行及账号：江苏银行连云港新银支行115701880001791 46

备注 校验码 05772 31507 85756 19658

收款人：管理员 复核：管理员 开票人：管理员 销售方：（章）

海州区广场社区鹏程办公用品经营部 92320706MA1PA23Y94 发票专用章

第二联：发票联 购买方记账凭证

苏税函［2021］78号 江苏凤凰扬州鑫华印刷有限公司

江苏增值税普通发票

032002100304 № 44627975

032002100304
44627975

发票联

校验码 67972 68131 34395 36538

开票日期：2022年06月03日

购买方
名称：连云港市微光社会工作服务中心
纳税人识别号：52320700MJ7176673T
地址、电话：江苏省连云港市连云港路28号山水国景广场B栋B507室18021300513
开户行及账号：

密码区
844/3016>*2<7>186/31*119*-*
+5/879//15/*4<6/2+<667<+846
3>0038+974211323675>5/39423
8*3*<7>874-+5594387*<</4><9

| 货物或应税劳务、服务名称 | 规格型号 | 单位 | 数量 | 单价 | 金额 | 税率 | 税额 |
|---|---|---|---|---|---|---|---|
| *非金属矿物制品*罗浮山百草油 | 2.5ml | 瓶 | 10 | 17.522123894 | 175.22 | 13% | 22.78 |
| *化学试剂助剂*酒精湿巾 | 80片 | 袋 | 1 | 14.560106796 | 14.56 | 3% | 0.44 |
| *化学试剂助剂*免洗手洗手液 | 500ml | 瓶 | 2 | 27.766990291 | [illegible] | 3% | 1.67 |
| *非金属矿物制品*一次性医用口罩 | 10片 | 袋 | 5 | 4.513274336 | [illegible] | 13% | 2.93 |
| 合计 | | | | | ¥267.88 | | ¥27.82 |

价税合计（大写） ⊗ 贰佰玖拾伍圆柒角整 （小写）¥295.70

销售方
名称：江苏康济大药房连锁有限公司
纳税人识别号：91320706713236224G
地址、电话：连云港市海州区海昌北路1号 0518-85520613
开户行及账号：江苏银行连云港锦云支行716001013070004587

备注

收款人：陈青 复核：陈青 开票人：陈青 销售方：（章）

江苏康济大药房连锁有限公司 91320706713236224G 发票专用章

第二联：发票联 购买方记账凭证

苏税函［2021］78号 江苏凤凰扬州鑫华印刷有限公司

成品油

# 江苏增值税电子普通发票

发票代码:032002000211
发票号码:52720056
开票日期: 2022 年06 月04日
机器编号: 661103112880
校 验 码:70540 01938 01037 45940

| | | | |
|---|---|---|---|
| 购买方 | 名　　称: 连云港市微光社会工作服务中心<br>纳税人识别号: 52320700MJ7176673T<br>地 址、电 话:<br>开户行及账号: | 密码区 | >/22-694102946932266/+921*3<br>524+<4-3/1873/**5<49>1-<+56<br>2*5841*692+3>>245</46242528<br>3087/06+<9/491*>4-//9+7>60* |

| 货物或应税劳务、服务名称 | 规格型号 | 单位 | 数 量 | 单 价 | 金 额 | 税率 | 税 额 |
|---|---|---|---|---|---|---|---|
| *汽油*92号车用汽油(VIA) | 92号 | 升 | 33.40757238 | 7.94700067 | 265.49 | 13% | 34.51 |
| 合　　计 | | | | | ¥265.49 | | ¥34.51 |

价税合计(大写) ⊗叁佰圆整　　(小写)¥300.00

| | | | |
|---|---|---|---|
| 销售方 | 名　　称:中国石化销售股份有限公司江苏连云港石油分公司<br>纳税人识别号:913207067149861589<br>地 址、电 话:连云港市盐河北路55号0518-85682883<br>开户行及账号:农行海州支行 10434101040012454 | 备注 | |

收款人:尹玉祥　　复核:毕海清　　开票人:尹玉祥　　销售方:(章)

---

# 浙江增值税电子普通发票

发票代码: 033002100711
发票号码: 63806846
开票日期: 2022年 06月 07日
499099431008
校 验 码: 10318133507181407850

| | | | |
|---|---|---|---|
| 购买方 | 名　　称:连云港市微光社会工作服务中心<br>纳税人识别号: 52320700MJ7176673T<br>地 址、电 话:<br>开户行及账号: | 密码区 | 03/+-3*/7668<8<1791520/88+17<br>9+4458>5>+><802738>+-078*40-<br>*28877*/2+9681>9/9053580*6<-<br>3/995+-+*301/67819<>9311-*/* |

| 货物或应税劳务、服务名称 | 规格型号 | 单位 | 数 量 | 单 价 | 金 额 | 税率 | 税 额 |
|---|---|---|---|---|---|---|---|
| *保险服务*意外伤害保险 | ** | 份 | 1 | 32.97 | 32.97 | 6% | 1.96 |
| *保险服务*交通工具意外伤害保险 | ** | 份 | 1 | 0.07 | 0.07 | 6% | 0 |
| 合　　计 | | | | | ¥33.04 | | ¥1.96 |

价税合计（大写） 叁拾伍元整　　(小写)¥35.00

| | | | |
|---|---|---|---|
| 销售方 | 名　　称:中国平安财产保险股份有限公司杭州中心支公司<br>纳税人识别号: 91330100679875101B<br>地 址、电 话: 浙江省杭州市下城区绍兴路161号群贤现代中心北楼22-23楼 0571-85800005<br>开户行及账号:平安银行杭州西湖支行19014528716294 | 备注 | 保单号112099866003444425815等 |

收款人: 陈丽丽　　复核: 方芳　　开票人: 王娣　　销售方: (章)

江苏增值税电子普通发票

发票代码：032001600511
发票号码：79396572
开票日期：2022年06月09日
校 验 码：04964 77110 37667 01661
机器编号：499098845583

| 购买方 | 名称：杨守毅<br>纳税人识别号：<br>地址、电话：<br>开户行及账号： | 密码区 | 03+/>*>+<2*2*44-+<3-*96*10+/<br>378*/0*6-<+/>*>+<2*2*44-60*5<br>+<+/>*>+<2*2*44-+<<6*5>81422<br>/687778-3-011-+019*9/5-+---+5 |
|---|---|---|---|

| 货物或应税劳务、服务名称 | 规格型号 | 单位 | 数量 | 单价 | 金额 | 税率 | 税额 |
|---|---|---|---|---|---|---|---|
| *电信服务*电信服务费 | | | 1 | 200.00 | 200.00 | * | * |
| 合计 | | | | | ¥200.00 | | * |

价税合计（大写） 贰佰元整 （小写） ¥200.00

| 销售方 | 名称：中国电信股份有限公司连云港分公司<br>纳税人识别号：91320700750528699B<br>地址、电话：连云港市海州区兴隆路1号 0518-85819245<br>开户行及账号：中国工商银行连云港分行 1107010009000033506 | 备注 | 流水：509328457 账户号：18100236769 开票号码：18061361519 |
|---|---|---|---|

收款人：海敏 复核：海复 开票人：海开 销售方（章）：发票专用章

江苏增值税电子普通发票

发票代码：032001600511
发票号码：79545738
开票日期：2022年06月09日
校 验 码：11751 62052 64379 28351
机器编号：499099435746

| 购买方 | 名称：杨守毅<br>纳税人识别号：<br>地址、电话：<br>开户行及账号： | 密码区 | 035+5-<079>4-504*+</54/3*00+<br>*13--34<-45+5-<079>4-50418+3<br>*+5+5-<079>4-504*+371/17*6--<br>43/<83<5>00119+019+828350<4> |
|---|---|---|---|

| 货物或应税劳务、服务名称 | 规格型号 | 单位 | 数量 | 单价 | 金额 | 税率 | 税额 |
|---|---|---|---|---|---|---|---|
| *电信服务*电信服务费 | | | 1 | 50.00 | 50.00 | * | * |
| 合计 | | | | | ¥50.00 | | * |

价税合计（大写） 伍拾元整 （小写） ¥50.00

| 销售方 | 名称：中国电信股份有限公司连云港分公司<br>纳税人识别号：91320700750528699B<br>地址、电话：连云港市海州区兴隆路1号 0518-85819245<br>开户行及账号：中国工商银行连云港分行 1107010009000033506 | 备注 | 流水：522791980 账户号：18100236769 开票号码：18061361519 |
|---|---|---|---|

收款人：海敏 复核：海复 开票人：海开 销售方（章）：发票专用章

| 支持性文件序号 | 支持性文件名称 | 支持性文件数量 | 支持性文件金额 |
|---|---|---|---|
| 2 | 项目执行补贴<br>（执行人员补贴） | 2 | 1600 |

**支持性文件见下**

人员费用签收单

今杨守敏收到《少年的你不要放弃》公益项目 2022 年 6 月项目人员补贴费人民币(小写：￥400.00 元).

费用说明填写：活动补贴、探访补贴 400 元

主要劳务内容:《少年的你不要放弃》公益项目人员补贴。

收费标准:￥400.00 元。

费用总计:￥400.00 元。

支付方式:现金。

收款人身份证(图片):

收款人手机号：21960513

费用确已签收,以此为证。

收款人(签字/盖手印)：杨守敏

执行机构公章：

签收日期：2022.6.8

## 执行人员费用签收单

今收到“少年的你不要放弃”项目 2022 年 6 月 15 日的劳务补贴：

费用说明：400 元/每月*3 个月=1200 元，从 20220405 至 20220615 共 3 个月。

主要劳务内容：少年的你不要放弃项目执行期间执行补贴。

费用总计：1200 元

（大写）：壹仟贰佰元整　（小写：1200 元）。

支付方式：现金支付。

收款人手机号：01960513
费用确已签收，以此为证。

收款人(签字按手印)
执行机构公章
签收日期：2022.6.15

| 支持性文件序号 | 支持性文件名称 | 支持性文件数量 | 支持性文件金额 |
| --- | --- | --- | --- |
| 3 | 公交车票 | 4 | 1751.59 |
| 支持性文件见下 | | | |

费用报销说明

关于公交车费、油费报销说明

《少年的你不要放弃》公益项目在执行期间，所有公交车费、油费为了便于统计与核算，特规定在项目结项时统一予以报销。

特此说明

执行机构盖章：

日期：

连云港市微光社会工作服务中心

连云港海通公共交通有限公司客运专用定额发票

发票联

发票代码 132071990913

发票号码 01561570

贰元 ¥: 2.00

（加盖发票专用章有效）

连云港海通市民卡通有限公司定额发票

发票联

发票代码 132071990323

发票号码 00006256

伍拾元整

（加盖发票专用章有效）

连云港海通市民卡通有限公司定额发票

发票联

发票代码 132071990423

发票号码 00008720

壹佰元整

（加盖发票专用章有效）

连云港海通市民一卡通有限公司定额发票
国家税务总局
发票联
发票代码 132071990423
发票号码 00103921
壹佰元整
(加盖发票专用章有效)
云报公司 2019 年 06 月印 8000 本，起讫号码 00000001-00200000

连云港海通市民一卡通有限公司定额发票
国家税务总局
发票联
发票代码 132071990423
发票号码 00103922
壹佰元整
(加盖发票专用章有效)
云报公司 2019 年 06 月印 8000 本，起讫号码 00000001-00200000

连云港海通市民一卡通有限公司定额发票
国家税务总局
发票联
发票代码 132071990423
发票号码 00103924
壹佰元整
(加盖发票专用章有效)
云报公司 2019 年 06 月印 8000 本，起讫号码 00000001-00200000

连云港海通市民一卡通有限公司定额发票
国家税务总局
发票联
发票代码 132071990423
发票号码 00103923
壹佰元整
(加盖发票专用章有效)
云报公司 2019 年 06 月印 8000 本，起讫号码 00000001-00200000

连云港海通市民一卡通有限公司定额发票
国家税务总局
发票联
发票代码 132071990423
发票号码 00103925
壹佰元整
(加盖发票专用章有效)
云报公司 2019 年 06 月印 8000 本，起讫号码 00000001-00200000

连云港海通市民一卡通有限公司定额发票
国家税务总局
发票联
发票代码 132071990423
发票号码 00008716
壹佰元整
(加盖发票专用章有效)
云报公司 2019 年 06 月印 8000 本，起讫号码 00000001-00200000

连云港海通市民一卡通有限公司定额发票
国家税务总局
发票联
发票代码 132071990423
发票号码 00008423
壹佰元整
(加盖发票专用章有效)
云报公司 2019 年 06 月印 8000 本，起讫号码 00000001-00200000

连云港海通市民一卡通有限公司定额发票
国家税务总局
发票联
发票代码 132071990423
发票号码 00008717
壹佰元整
(加盖发票专用章有效)
云报公司 2019 年 06 月印 8000 本，起讫号码 00000001-00200000

| 支持性文件序号 | 支持性文件名称 | 支持性文件数量 | 支持性文件金额 |
|---|---|---|---|
| 4 | 小组活动物资 | 5 | 342.8 |
| 支持性文件见下 | | | |

1.疫情线上小组活动奖品：243.5（2张）

浙江增值税电子普通发票

发票代码: 033001900311
发票号码: 98328230
开票日期: 2022年 05月31日
校 验 码: 66350 37414 27563 66304

机器编号: 661008402272

| 购买方 | 名称: 连云港市微光社会工作服务中心<br>纳税人识别号: 52320700MJ7176673T<br>地址、电话:<br>开户行及账号: | 密码区 | -824*1+->8+4176/5/69*1166<9<br>-379645+-0+8670**5>+69/>/-5<br>38+*<*2<443*178907>-7>419+8<br>5<>/8159693/>0<0111/01*8>3+ |
|---|---|---|---|

| 货物或应税劳务、服务名称 | 规格型号 | 单位 | 数量 | 单价 | 金额 | 税率 | 税额 |
|---|---|---|---|---|---|---|---|
| *熟肉制品*辣味肉丝小鱼仔 | 100g*2袋 | 件 | 1 | 17.25663717 | 17.26 | 13% | 2.24 |
| *焙烤食品*高钙牛奶小蛋糕 | 660g | 件 | 2 | 19.46902655 | 38.94 | 13% | 5.06 |
| *焙烤食品*巧克力华夫薄脆 | 176g*2 | 件 | 1 | 24.77876106 | 24.78 | 13% | 3.22 |
| *焙烤食品*原味原切薯条 | 20g*12包 | 件 | 2 | 14.15929204 | 28.32 | 13% | 3.68 |
| *水果*金煌芒 | 4.5斤 | 件 | 1 | 21.10091743 | 21.10 | 9% | 1.90 |
| 合计 | | | | | ¥130.40 | | ¥16.10 |

价税合计(大写) ⊗壹佰肆拾陆圆伍角 (小写) ¥ 146.50

| 销售方 | 名称: 浙江辰颐物语生态科技发展有限公司<br>纳税人识别号: 91330324MA2ARDPW3X<br>地址、电话: 浙江省温州市永嘉县瓯北街道阳光大道4719号0577-66963101<br>开户行及账号: 中国建设银行股份有限公司永嘉瓯北支行33050162766900000436 | 备注 | 该笔发票订单已支付，请勿重复对公付款 |
|---|---|---|---|

收款人: 陈小丹 复核: 刘金燕 开票人: 杨余辉 销售方:(章)

浙江增值税电子普通发票

机器编号: 661008402272

发票代码: 033001900311
发票号码: 98327219
开票日期: 2022年 05月20日
校 验 码: 50163 00750 23453 22093

| 购买方 | 名称: 连云港市微光社会工作服务中心<br>纳税人识别号: 52320700MJ7176673T<br>地址、电话:<br>开户行及账号: | 密码区 | /24//*855354/13+3>5<*2340>9<br>1053167417-**5663828*>01-5-<br><38186475912-*79*1+*1/7699+<br>78</22731-1357>4-377>*1<537 |
|---|---|---|---|

| 货物或应税劳务、服务名称 | 规格型号 | 单位 | 数量 | 单价 | 金额 | 税率 | 税额 |
|---|---|---|---|---|---|---|---|
| *焙烤食品*椰蓉吐司脆 | 500g*1 | 件 | 1 | 25.66371681 | 25.66 | 13% | 3.34 |
| *焙烤食品*安佳黄油华夫饼 | 32g*18包 | 件 | 1 | 20.3539823 | 20.35 | 13% | 2.65 |
| *糖果类食品*梨膏棒棒糖 | 80g*2瓶 | 件 | 1 | 15.92920354 | 15.93 | 13% | 2.07 |
| *方便食品*速食酸辣粉 | 4桶装 | 件 | 1 | 23.89380531 | 23.89 | 13% | 3.11 |
| 合计 | | | | | ¥85.83 | | ¥11.17 |

价税合计(大写) ⊗玖拾柒圆整 (小写) ¥ 97.00

| 销售方 | 名称: 浙江辰颐物语生态科技发展有限公司<br>纳税人识别号: 91330324MA2ARDPW3X<br>地址、电话: 浙江省温州市永嘉县瓯北街道阳光大道4719号0577-66963101<br>开户行及账号: 中国建设银行股份有限公司永嘉瓯北支行33050162766900000436 | 备注 | 该笔发票订单已支付，请勿重复对公付款 |
|---|---|---|---|

收款人: 陈小丹 复核: 刘金燕 开票人: 杨余辉 销售方:(章)

2. .端午节小组活动物资：（3 张）

江苏增值税电子普通发票

机器编号: 499098721716

发票代码:032002100811
发票号码:26623321
开票日期:2022 年06 月 07 日
校 验 码:12110 57063 00566 62278

| 购买方 | 名称: 连云港市微光社会工作服务中心<br>纳税人识别号: 52320700MJ7176673T<br>地址、电话:<br>开户行及账号: | 密码区 | 03205*51*11959<038+>753228/2<br>*1-+8+0+84<*>0>0/87<*+6*/<4><br></+95537*732316+8>458+-72/41<br>8-43869//+01/76<197*09>>-5-7 |
|---|---|---|---|

| 货物或应税劳务、服务名称 | 规格型号 | 单位 | 数量 | 单价 | 金额 | 税率 | 税额 |
|---|---|---|---|---|---|---|---|
| *软饮料*百事无糖六连包 | 300ml*6 | 组 | 2 | 12.92 | 25.84 | 13% | 3.36 |
| 合计 | | | | | ¥25.84 | | ¥3.36 |

价税合计(大写) ⊗ 贰拾玖圆贰角 (小写) ¥29.20

| 销售方 | 名称: 江苏苏果超市有限公司<br>纳税人识别号: 91320117738889 0XH<br>地址、电话: 南京市溧水区水阳镇珍珠南路53号 025-56613050<br>开户行及账号: 中国工商银行溧水县支行 4301019219100088071 | 备注 | 订单号[15750000102585042206426] |
|---|---|---|---|

收款人: 华润苏果 复核: 华润苏果 开票人: 华润苏果 销售方:(章)

3.

浙江增值税电子普通发票

机器编号: 661008402272

发票代码: 033001900311
发票号码: 98329710
开票日期: 2022年06月09日
校 验 码: 76116 67250 26664 71636

| | | | |
|---|---|---|---|
| 购买方 | 名称: 连云港市微光社会工作服务中心<br>纳税人识别号: 52320700MJ7176673T<br>地址、电话:<br>开户行及账号: | 密码区 | *976154-90+7460/09383*98911<br><*735/3<25-39*<>*<-100/->21<br>+</19/7*90/*7>8+569-2-10670<br>-105/<53505965>-<+><0+8398+ |

| 货物或应税劳务、服务名称 | 规格型号 | 单位 | 数量 | 单价 | 金额 | 税率 | 税额 |
|---|---|---|---|---|---|---|---|
| *焙烤食品*酥脆鲜虾片 | 10g*12包 | 件 | 1 | 13.27433628 | 13.27 | 13% | 1.73 |
| *水果*金煌芒 | 4.5斤 | 件 | 1 | 21.10091743 | 21.10 | 9% | 1.90 |
| 合计 | | | | | ¥34.37 | | ¥3.63 |

价税合计(大写) ⊗叁拾捌圆整 (小写) ¥ 38.00

| | | | |
|---|---|---|---|
| 销售方 | 名称: 浙江辰颐物语生态科技发展有限公司<br>纳税人识别号: 91330324MA2ARDPW3X<br>地址、电话: 浙江省温州市永嘉县瓯北街道阳光大道4719号0577-66963101<br>开户行及账号: 中国建设银行股份有限公司永嘉瓯北支行33050162766900000436 | 备注 | 该笔发票订单已支付，请勿重复对公付款 |

收款人: 陈小丹 复核: 刘金燕 开票人: 杨余辉 销售方:(章)

江苏增值税普通发票

032002100304

№ 43403655

校验码 12747 05481 60146 20118

发票联

开票日期: 2022年06月01日

| | | | |
|---|---|---|---|
| 购买方 | 名称: 连云港市微光社会工作服务中心<br>纳税人识别号: 52320700MJ7176673T<br>地址、电话:<br>开户行及账号: | 密码区 | 00-/24<71-2/00*-<63>119<+<<<<<89274<3881>7>87<><2*6>662<9<br>762+*2/76<9->+8<6/4-/9*5-0>9<br>-2*21782*67*7>01982/06031485 |

| 货物或应税劳务、服务名称 | 规格型号 | 单位 | 数量 | 单价 | 金额 | 税率 | 税额 |
|---|---|---|---|---|---|---|---|
| *水果*西瓜 | | 公斤 | 3.466 | 4.5585635 | 15.80 | 免税 | *** |
| *水果*西瓜 | | 公斤 | 3.575 | 4.5504056 | 16.30 | 免税 | *** |
| 合计 | | | | | ¥32.10 | | *** |

价税合计(大写) ⊗叁拾贰圆壹角整 (小写) ¥32.10

| | | | |
|---|---|---|---|
| 销售方 | 名称: 经济技术开发区家家福便利店<br>纳税人识别号: 92320791MA1YBE9D1F<br>地址、电话: 连云港市经济技术开发区朝阳街道刘巷村4-1号13776592605<br>开户行及账号: | 备注 | |

收款人: 复核: 开票人: 王海梅 销售方:(章)

苏税函[2021]78号 江苏凤凰扬州金华印刷有限公司

第二联: 发票联 购买方记账凭证

| 支持性文件序号 | 支持性文件名称 | 支持性文件数量 | 支持性文件金额 |
|---|---|---|---|
| 6 | 探访物资费用 | 3 | 596.7 |

**支持性文件见下**

5 月探访费用：297.5（1 张发票）

浙江增值税电子普通发票

发票代码: 033001900311
发票号码: 98327218
开票日期: 2022年 05月20日
校 验 码: 83282 93821 42005 35314

机器编号: 661008402272

| 购买方 | 名称: 连云港市微光社会工作服务中心<br>纳税人识别号: 52320700MJ7176673T<br>地址、电话:<br>开户行及账号: | 密码区 | *>776717679*90-+91+05046/5<<br>72*555*98+-4<7>>1-894106381<br>976>9-7/<28088-1802*-3880-/<br>554+40<558+<*+>*91<</>->/57 |
|---|---|---|---|

| 货物或应税劳务、服务名称 | 规格型号 | 单位 | 数量 | 单价 | 金额 | 税率 | 税额 |
|---|---|---|---|---|---|---|---|
| *干制水果*香蕉片 | 100g*4 | 件 | 6 | 13.27433628 | 79.65 | 13% | 10.35 |
| *焙烤食品*一口小面包 | 760g | 件 | 2 | 21.68141593 | 43.36 | 13% | 5.64 |
| *焙烤食品*奇亚籽全麦吐司 | 1000g | 件 | 1 | 21.23893805 | 21.24 | 13% | 2.76 |
| *焙烤食品*雪花酥 | 200g*2袋 | 件 | 1 | 15.48672566 | 15.49 | 13% | 2.01 |
| *焙烤食品*原味原切薯条 | 20g*12包 | 件 | 2 | 14.15929204 | 28.32 | 13% | 3.68 |
| *焙烤食品*坚果薄脆饼干 | 两盒装 | 件 | 1 | 24.77876106 | 24.78 | 13% | 3.22 |
| *糖果类食品*山楂条 | 228g*4 | 件 | 3 | 16.81415929 | 50.44 | 13% | 6.56 |
| 合计 | | | | | ¥263.28 | | ¥34.22 |

价税合计(大写) ⊗贰佰玖拾柒圆伍角 (小写) ¥ 297.50

| 销售方 | 名称: 浙江辰颐物语生态科技发展有限公司<br>纳税人识别号: 91330324MA2ARDPW3X<br>地址、电话: 浙江省温州市永嘉县瓯北街道阳光大道4719号0577-66963101<br>开户行及账号: 中国建设银行股份有限公司永嘉瓯北支行33050162766900000436 | 备注 | 该笔发票订单已支付，请勿重复对公付款 |
|---|---|---|---|

收款人: 陈小丹 复核: 刘金燕 开票人: 杨余辉 销售方:(章)

6 月探访费用： （2 张发票）

江苏增值税普通发票

032002100304 № 44729985

开票日期：2022年06月09日

校验码 69335 45728 21802 78931

| 购买方 | 名称：连云港市微光社会工作服务中心<br>纳税人识别号：52320700MJ7176673T<br>地址、电话：<br>开户行及账号： | 密码区 | >8/36--4787863*1/-446047>*9<br>7298/95*/48-495/0--5*834471<br>2</2443/6>839/7563669-60581<br>5>0550-8/43-94*33>4**>83524 |
|---|---|---|---|

| 货物或应税劳务、服务名称 | 规格型号 | 单位 | 数量 | 单价 | 金额 | 税率 | 税额 |
|---|---|---|---|---|---|---|---|
| *焙烤食品*散称糕点 | | 公斤 | 6.9 | 26.446069 | 182.48 | 13% | 23.72 |
| 合计 | | | | | ¥182.48 | | ¥23.72 |

价税合计（大写） ⊗ 贰佰零陆圆贰角整 （小写）¥206.20

| 销售方 | 名称：连云港宏得福商贸有限公司<br>纳税人识别号：91320700714988532 3<br>地址、电话：连云港市连云区东方大道71-1宏得福商贸有限公司0516-85680218<br>开户行及账号：中国银行连云港市核电站支行459858225528 | 备注 | |
|---|---|---|---|

收款人：庞慧慧 复核：田英萍 开票人：姜鲁娜 销售方（章）

苏税函［2021］78号 江苏凤凰扬州金华印刷有限公司

浙江增值税电子普通发票

发票代码：033001900311
发票号码：98329736
开票日期：2022年 06月09日
校 验 码：50758 10089 33162 18491

机器编号：661008402272

| 购买方 | 名称：连云港市微光社会工作服务中心<br>纳税人识别号：52320700MJ7176673T<br>地址、电话：<br>开户行及账号： | 密码区 | +6+>846+96-83-1*<345+1299-*<br>>>-9089<3/>*9>>*7+70<-+481/<br>6421>2+501>/79952-8+*16/>+-<br>+1+8*/9905>97/-4<9</-<427-/ |
|---|---|---|---|

| 货物或应税劳务、服务名称 | 规格型号 | 单位 | 数量 | 单价 | 金额 | 税率 | 税额 |
|---|---|---|---|---|---|---|---|
| *熟肉制品*草本麻辣味鸭掌 | 150g*2 | 件 | 1 | 21.23893805 | 21.24 | 13% | 2.76 |
| *软饮料*乳酸菌泡泡饮 | 450ml*6 | 件 | 1 | 15.92920354 | 15.93 | 13% | 2.07 |
| *水果*海南金煌芒 | 5斤装 | 件 | 1 | 26.60550459 | 26.61 | 9% | 2.39 |
| *焙烤食品*绿豆冰糕 | 25g*9个 | 件 | 1 | 19.46902655 | 19.47 | 13% | 2.53 |
| 合计 | | | | | ¥83.25 | | ¥9.75 |

价税合计(大写) ⊗玖拾叁圆整 (小写) ¥ 93.00

| 销售方 | 名称：浙江辰颐物语生态科技发展有限公司<br>纳税人识别号：91330324MA2ARDPW3X<br>地址、电话：浙江省温州市永嘉县瓯北街道阳光大道4719号0577-66963101<br>开户行及账号：中国建设银行股份有限公司永嘉瓯北支行33050162766900000436 | 备注 | 该笔发票订单已支付，请勿重复对公付款 |
|---|---|---|---|

收款人：陈小丹 复核：刘金燕 开票人：杨余辉 销售方：(章)

| 支持性文件序号 | 支持性文件名称 | 支持性文件数量 | 支持性文件金额 |
|---|---|---|---|
| 6 | 素质拓展物资 | 6 | 364.49 |

**支持性文件见下**

福建增值税电子普通发票

机器编号: 661824332891

发票代码: 035002000111
发票号码: 35682320
开票日期: 2022年 06月06日
校 验 码: 54891 52999 14881 55280

| | | | |
|---|---|---|---|
| 购买方 | 名称: 连云港市微光社会工作服务中心<br>纳税人识别号: 52320700MJ7176673T<br>地址、电话:<br>开户行及账号: | 密码区 | 7--1*25580210*82<><60734>57<br>0835878768+-34-8>77<-*-184-<br>3+1<44<->72697+>0014*/629*8<br>5*9-7+158+<028<342+933482>* |

| 货物或应税劳务、服务名称 | 规格型号 | 单位 | 数量 | 单价 | 金额 | 税率 | 税额 |
|---|---|---|---|---|---|---|---|
| *体育用品*不倒森林 | | 件 | 1 | 43.80 | 43.80 | 免税 | *** |
| 合 计 | | | | | ¥43.80 | | *** |

价税合计(大写) ⊗肆拾叁圆捌角 (小写) ¥ 43.80

| | | | |
|---|---|---|---|
| 销售方 | 名称: 建瓯市至诚体育用品商行<br>纳税人识别号: 92350783MA2XR6BF7F<br>地址、电话: 福建省福州市闽侯县768号6313755<br>开户行及账号: | 备注 | |

收款人: 林神笔 复核: 陈温馨 开票人: 曾想 销售方:(章)

建瓯市至诚体育用品商行 92350783MA2XR6BF7F 发票专用章

---

江苏增值税普通发票

发票联

032002100304

№ 43403656

032002100304
43403656

校验码 02510 20227 06387 32473

开票日期: 2022年06月01日

| | | | |
|---|---|---|---|
| 购买方 | 名称: 连云港市微光社会工作服务中心<br>纳税人识别号: 52320700MJ7176673T<br>地址、电话:<br>开户行及账号: | 密码区 | 00<0+99<>+/8592097*-529+728><br>577512079+9>79</39291+0362-<<br>8686>38*+<6112*1249>*>3/<32*<br>-6>3>8/>+63-5801982/0679>8>1 |

| 货物或应税劳务、服务名称 | 规格型号 | 单位 | 数量 | 单价 | 金额 | 税率 | 税额 |
|---|---|---|---|---|---|---|---|
| *畜禽产品*鸡蛋 | | 公斤 | 3.925 | 5.28 | 20.70 | 免税 | *** |
| *糖*白糖 | | 斤 | 2 | 3.75 | 7.50 | 免税 | *** |
| *淀粉制品*玉米淀粉 | | 袋 | 1 | 3.50 | 3.50 | 免税 | *** |
| *焙烤食品*奥利奥饼干 | | 盒 | 1 | 6.50 | 6.50 | 免税 | *** |
| 合 计 | | | | | ¥47.20 | | *** |

价税合计(大写) ⊗ 肆拾柒圆贰角整 (小写) ¥47.20

| | | | |
|---|---|---|---|
| 销售方 | 名称: 经济技术开发区家家福便利店<br>纳税人识别号: 92320791MA1YBE9D1F<br>地址、电话: 连云港市经济技术开发区朝阳南路刘巷村4-1号13776592605<br>开户行及账号: | 备注 | |

收款人: 复核: 开票人: 王海梅 销售方: (章)

经济技术开发区家家福便利店 92320791MA1YBE9D1F 发票专用章

第二联: 发票联 购买方记账凭证

苏税函[2021]78号 江苏凤凰扬州金华印刷有限公司

# 湖北增值税电子普通发票

发票代码: 042002100411
发票号码: 62337324
开票日期: 2022年06月04日
校 验 码: 14500 37306 04070 34518

机器编号: 499098348595

| 购买方 | 名称: 连云港市微光社会工作服务中心<br>纳税人识别号: 52320700MJ7176673T<br>地址、电话:<br>开户行及账号: | 密码区 | 03/6/+29<>2</300*5-5<71*/>8+<br>+7+77++>15*-81*-879+<6/0+/*0<br>-36/<371>7*6**7<5-28454374>3<br>6146-0+0*801<*0719/153<1<9*0 |
|---|---|---|---|

| 货物或应税劳务、服务名称 | 规格型号 | 单位 | 数量 | 单价 | 金额 | 税率 | 税额 |
|---|---|---|---|---|---|---|---|
| *塑料制品**塑料制品*百钻粉色大号硅胶垫SW4269 | | 盒 | 1 | 115.04 | 115.04 | 13% | 14.96 |
| *塑料制品**塑料制品*百钻粉色大号硅胶垫SW4269 | | | | | -50.52 | 13% | -6.57 |
| *金属制品**金属制品*百钻铝箔纸20M WZ2833 | | 个 | 4 | 14.38 | 57.52 | 13% | 7.48 |
| *金属制品**金属制品*百钻铝箔纸20M WZ2833 | | | | | -17.89 | 13% | -2.33 |
| 合计 | | | | | ¥104.15 | | ¥13.54 |

价税合计（大写） ⊗壹佰壹拾柒元陆角玖分 （小写）¥117.69

| 销售方 | 名称: 安琪电子商务（宜昌）有限公司<br>纳税人识别号: 91420500316451828A<br>地址、电话: 宜昌市伍家岗区城东大道168号0717-6093046<br>开户行及账号: 招商银行股份有限公司宜昌分行717902567910601 | 备注 | |
|---|---|---|---|

收款人: 刘玮 复核: 曾毅 开票人: 荀聘 销售方（章）: 安琪电子商务（宜昌）有限公司 91420500316451828A 发票专用章

# 上海增值税电子普通发票

发票代码: 031002100211
发票号码: 71177551
开票日期: 2022年05月12日
校 验 码: 02574 41924 56936 81734

机器编号: 499099808291

| 购买方 | 名称: 连云港市微光社会工作服务中心<br>纳税人识别号: 52320700MJ7176673T<br>地址、电话:<br>开户行及账号: | 密码区 | 03838-<>78<0*<>*-/1667*467+7<br>8582/23>2/0*>-850+4>75>-4->+<br>1>>97>*1>*-103332+55<3626426<br>+6-/*84*8301476<191017-7<525 |
|---|---|---|---|

| 货物或应税劳务、服务名称 | 规格型号 | 单位 | 数量 | 单价 | 金额 | 税率 | 税额 |
|---|---|---|---|---|---|---|---|
| *其他食品*宜佳浓奶油250ml动物稀奶油蛋糕烘花泰斯面包家用烘焙小包装专用 | 9000560134 | | 1 | 40.53 | 40.53 | 13% | 5.27 |
| 合计 | | | | | ¥40.53 | | ¥5.27 |

价税合计（大写） ⊗肆拾伍元捌角整 （小写）¥45.80

| 销售方 | 名称: 上海品厨商贸有限公司<br>纳税人识别号: 91310118093794881N<br>地址、电话: 上海市青浦区香花桥街道北青公路9138号901室18001786965<br>开户行及账号: 中国农业银行股份有限公司上海重固支行 03773900040028589 | 备注 | |
|---|---|---|---|

收款人: 宣文芝 复核: 王莉 开票人: 汪迷迷 销售方（章）: 上海品厨商贸有限公司 91310118093794881N 发票专用章

# 宁波增值税电子普通发票

发票代码: 033022100211
发票号码: 57122946
开票日期: 2022年05月13日
校 验 码: 00191 08766 80706 00150

机器编号: 499905355611

| 购买方 | 名称: 连云港市微光社会工作服务中心<br>纳税人识别号: 52320700MJ7176673T<br>地址、电话:<br>开户行及账号: | 密码区 | 0393341-9/>/03453*-+6*9</689<br>51*5>*786<*84033+81<*982080/<br>78+7*-+<28+1/0+>-/5515>/-+3/<br>6627/>4<27015+4219<79/*>*26< |
|---|---|---|---|

| 货物或应税劳务、服务名称 | 规格型号 | 单位 | 数量 | 单价 | 金额 | 税率 | 税额 |
|---|---|---|---|---|---|---|---|
| *乳制品*安佳淡奶油 | 1L | 盒 | 1 | 40.530973 | 40.53 | 13% | 5.27 |
| *乳制品*安佳黄油（原味） | 7g（黄油粒） | 粒 | 20 | 1.053097 | 21.06 | 13% | 2.74 |
| 合 计 | | | | | ¥61.59 | | ¥ 8.01 |

价税合计(大写) ⊗陆拾玖圆陆角整 (小写) ¥69.60

| 销售方 | 名称: 宁波江北焙友食品有限公司<br>纳税人识别号: 91330203340478959J<br>地址、电话: 浙江省宁波市江北区洪塘洪祥路31号4幢三层 13777366703<br>开户行及账号: 中国建设银行宁波市分行 33101983679050550020 | 备注 | |
|---|---|---|---|

收款人: 柯益苗 复核: 李若南 开票人: 胡天鹏 销售单位: 发票专用章

# 福建增值税电子普通发票

发票代码: 035002000111
发票号码: 35682325
开票日期: 2022年 06月08日
校 验 码: 56028 37438 23001 12786

机器编号: 661824332891

| 购买方 | 名称: 连云港市微光社会工作服务中心<br>纳税人识别号: 52320700MJ7176673T<br>地址、电话:<br>开户行及账号: | 密码区 | +>7<8549+8/2/66>2-4+0-*9526<br><767*<811470727402-16079>*+<br>54++9024-03+->5*/+>909*<907<br>86<+9547*3<654380465*687>30 |
|---|---|---|---|

| 货物或应税劳务、服务名称 | 规格型号 | 单位 | 数量 | 单价 | 金额 | 税率 | 税额 |
|---|---|---|---|---|---|---|---|
| *体育用品*珠行万里 | | 件 | 1 | 40.90 | 40.90 | 免税 | *** |
| 合 计 | | | | | ¥40.90 | | *** |

价税合计(大写) ⊗肆拾圆玖角 (小写) ¥ 40.90

| 销售方 | 名称: 建瓯市至诚体育用品商行<br>纳税人识别号: 92350783MA2XR6BF7F<br>地址、电话: 福建省福州市闽侯县768号6313755<br>开户行及账号: | 备注 | |
|---|---|---|---|

收款人: 林神笔 复核: 陈温馨 开票人: 曾想 销售方:(章) 发票专用章

| 支持性文件序号 | 支持性文件名称 | 支持性文件数量 | 支持性文件金额 |
|---|---|---|---|
| 7 | 志愿者补贴 | 6 | 4800 |
| 支持性文件见下 | | | |

## 志愿者费用签收单

今收到“少年的你不要放弃”项目 2022 年 6 月 15 日的劳务补贴：

费用说明：300 元/每月*3 个月=900 元，从 20220405 至 20220615 共 3 个月。

主要劳务内容：少年的你不要放弃项目执行期间志愿者补贴。

费用总计：900 元

（大写）：玖佰元整　（小写：900 元）。

支付方式：现金支付。

收款人手机号 [illegible]1809198
费用确已签收，以此为证。

收款人(签字或盖印)
执行机构(公章)
签收日期 2022-6-[illegible]

# 志愿者费用签收单

今收到“少年的你不要放弃”项目 2022 年 5 月 30 日的劳务补贴：

费用说明：300 元/每月*2 个月=600 元，从 20220405 至 20220530 共 2 个月。

主要劳务内容：少年的你不要放弃项目执行期间志愿者补贴。

费用总计：600 元

（大写）：陆佰元整　（小写：600 元）。

支付方式：现金支付。

收款人手机号：[redacted]75374
费用确已签收，以此为证。

收款人(签字按手印)：
执行机构公章：
签收日期：2022年5月30日

# 志愿者费用签收单

今收到“少年的你不要放弃”项目 2022 年 6 月 15 日的劳务补贴：

费用说明：300 元/每月*3 个月=900 元，从 20220405 至 20220615 共 3 个月。

主要劳务内容：少年的你不要放弃项目执行期间志愿者补贴。

费用总计：900 元

（大写）：玖佰元整　（小写：900 元）。

支付方式：现金支付。

收款人手机号[redacted]67206
费用确已签收，以此为证。

收款人(签名或手印)
执行机构公章：
签收日期：2022.6.17

# 志愿者费用签收单

今收到“少年的你不要放弃”项目 2022 年 6 月 15 日的劳务补贴：

费用说明：300 元/每月*3 个月=900 元，从 20220405 至 20220615 共 3 个月。

主要劳务内容：少年的你不要放弃项目执行期间志愿者补贴。

费用总计：900 元

（大写）：玖佰元整　（小写：900 元）。

支付方式：现金支付。

收款人手机号：1[illegible]1333818
费用确已签收，以此为证。

收款人(签字按手印)：
执行机构公章：
签收日期：2022.6.15

# 志愿者费用签收单

今收到“少年的你不要放弃”项目 2022 年 6 月 15 日的劳务补贴：

费用说明：300 元/每月*3 个月=900 元，从 20220405 至 20220615 共 3 个月。

主要劳务内容：少年的你不要放弃项目执行期间志愿者补贴。

费用总计：900 元

（大写）：玖佰元整　　（小写：900 元）。

支付方式：现金支付。

收款人手机号：1_ 0302322
费用确已签收，以此为证。

收款人(签字按手印)：汪利晨
执行机构公章：
签收日期：2022.6.15

# 志愿者费用签收单

今收到“少年的你不要放弃”项目 2022 年 5 月 30 日的劳务补贴：

费用说明：300 元/每月*2 个月=600 元，从 20220405 至 20220530 共 2 个月。

主要劳务内容：少年的你不要放弃项目执行期间志愿者补贴。

费用总计：600 元

（大写）：陆佰元整　　（小写：600 元）。

支付方式：现金支付。

收款人手机号：[redacted] 31316736
费用确已签收，以此为证。

收款人(签字按手印)
执行机构公章：
签收日期：2022.5.30